ابدأ القراءة

الثَّعْلَبُ عَلَى الصُّنْدُوقِ

تـأليف: باربـارا جريجورتش
ترجمة: محمد عبد الحافظ ناصف
رسـوم: روبـرت ماشـيرس

دار الطلائع
للنشر والتوزيع والتصدير

ابدأ القراءة

الثَّعْلَبُ عَلَى الصُّنْدُوقِ

تـأليف : باربـارا جريجـورتش
رسـوم : روبـرت ماشـيرس
ترجمـة : محمـد عبـد الحـافظ ناصـف

جَلَسَ الثَّعْلَبُ عَلَى الصُّنْدُوق.

أَكَلَ الثَّعْلَبُ عَلَى الصُّنْدُوقِ.

لَعِبَ الثَّعْلَبُ عَلَى الصُّنْدُوقِ.

قَفَزَ الثَّعْلَبُ فَوْقَ الصُّنْدُوقِ.

قَفَزَ الثَّعْلَبُ عَلَى الصُّنْدوقِ .

سَقَطَ الثَّعْلَبُ عَلَى الأَرْضِ!!
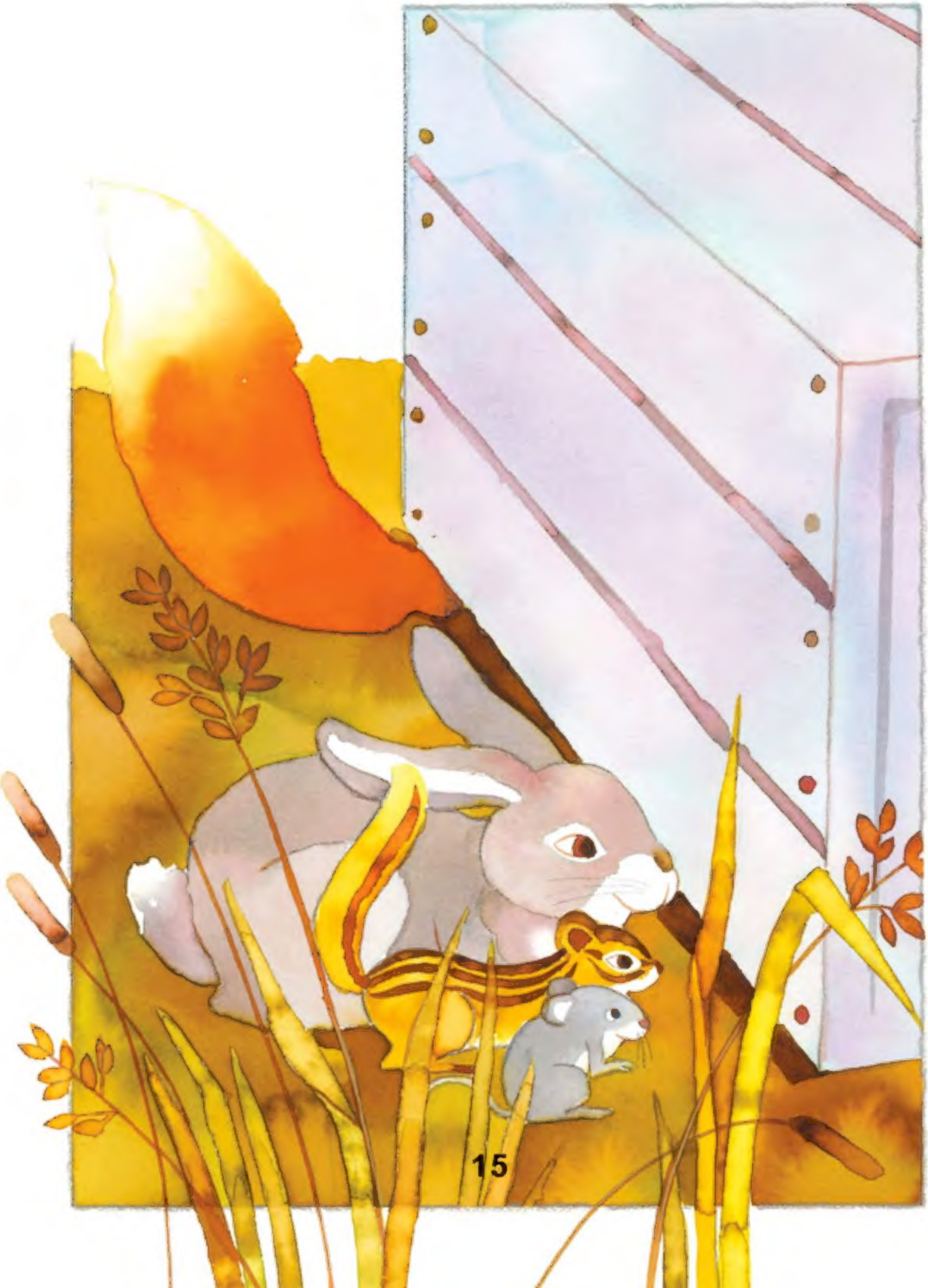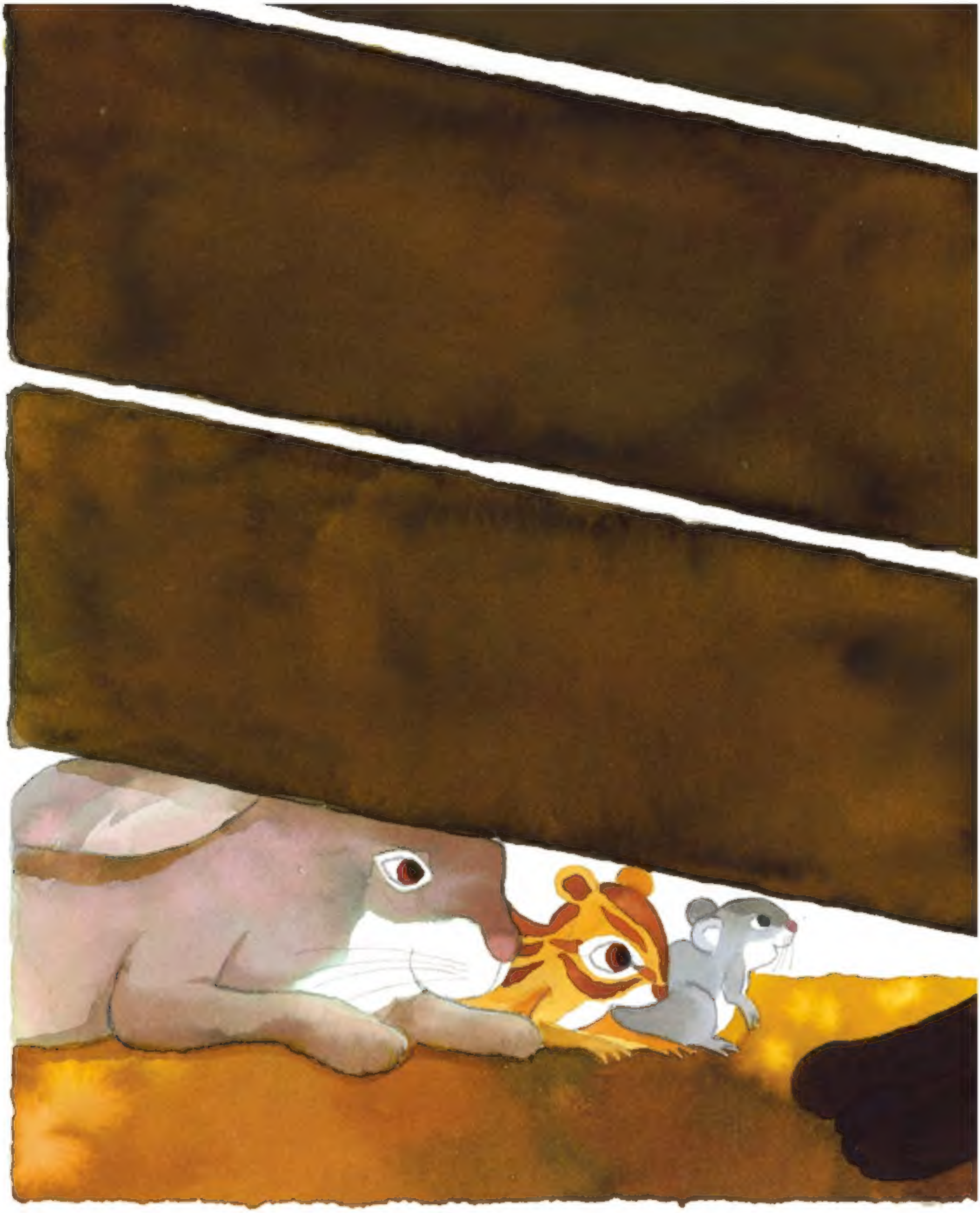
جَلَسَ الصُّنْدُوقُ عَلَى الثَّعْلَبِ .